

COMUNE DI MATERA

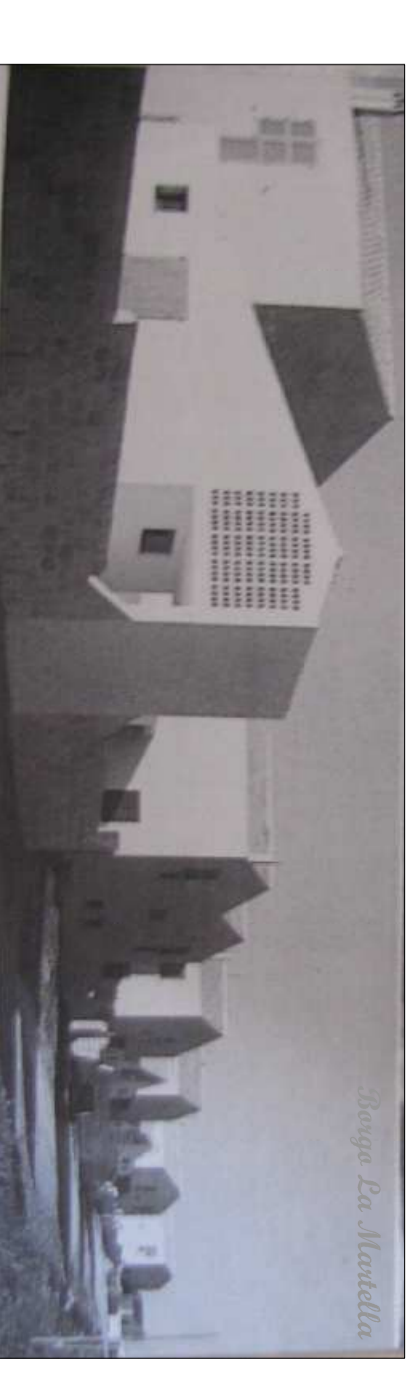

Piano nazionale per le città
Contratto di valorizzazione urbana

REALIZZAZIONE DI N°8 ALLOGGI DI EDILIZIA
RESIDENZIALE PUBBLICA SOVVENZIONATA
borgo La Martella - via Monterosa

CUP I1313000040001 - CIG 5676998C29

Responsabile del Procedimento: arch. Giuseppe Gandi

sczia
Il Tecnico Incaricato
arch. Sante Lomurno

studio di ingegneria ed architettura via sanuzzele, 11 - Matera tel. fax 0835/34227 - email studio@sczia.com

PROGETTO PRELIMINARE
URBANISTICA ED INQUADRAMENTO TERRITORIALE DEL SUB-COMPARTO "B"

TAVOLA **U4** | Profili, sui percorsi, delle tipologie edilizie
SCALE: 1:200 | DATA: febbraio 2014 | AGG. | ARCHIT. 346/14 cd12/01

Profilo X-X : percorso pedonale

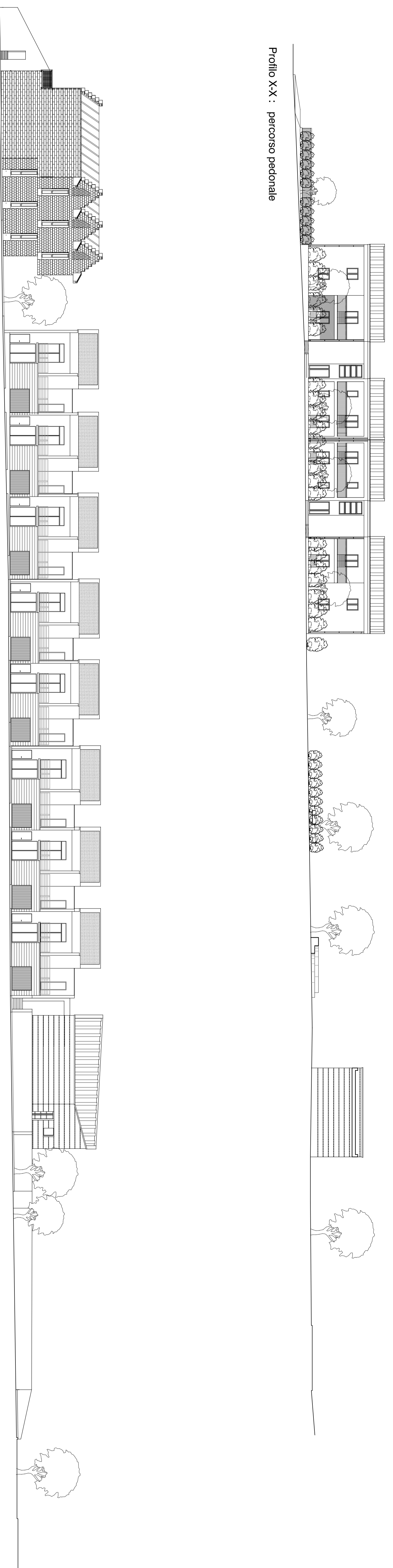

Profilo Y-Y : strada carrabile

